4 数字で見る名古屋港 2022

Statistical Look at the Port of Nagoya 2022

取扱貨物量21年連続日本一

外国貿易・内国貿易 Foreign and Domestic Trades

入港船舶、取扱貨物量

No.1 Cargo throughput in Japan for twenty one consecutive years

Ship Arrivals & Cargo Volumes

入港船舶 Ship Arrivals （単位：トン）（unit: ton）

年次 Year	外航 Oceangoing Vessels		内航 Coastal Vessels		計 Total	
	隻数 No.of Vessels	総トン数 Gross Tonnage	隻数 No.of Vessels	総トン数 Gross Tonnage	隻数 No.of Vessels	総トン数 Gross Tonnage
2018	8,008	197,813,120	25,396	39,800,474	33,404	237,613,594
2019	7,753	192,365,105	24,823	41,348,543	32,576	233,713,648
2020	7,168	172,211,667	22,075	38,558,356	29,243	210,770,023
2021	7,032	168,426,809	22,631	39,588,552	29,663	208,015,361
2022	6,812	166,406,481	20,791	38,082,028	27,603	204,488,509

取扱貨物量 Cargo Volumes （単位：トン）（unit: ton）

年次 Year	外国貿易 Foreign Trade		内国貿易 Domestic Trade		計 Total
	輸出 Export	輸入 Import	移出 Outgoing	移入 Incoming	
2018	53,710,977	75,937,735	35,143,655	31,800,424	196,592,791
2019	52,851,389	73,525,744	35,744,677	32,313,885	194,435,695
2020	41,051,279	66,572,737	32,071,656	28,852,070	168,547,742
2021	46,013,611	70,796,785	31,115,574	29,864,514	177,790,484
2022	41,936,479	66,827,912	28,053,056	26,765,239	163,582,686

外国貿易 Foreign Trade

貿易額 Trade Values

貿易額 Trade Values （単位：100万円）（unit: 1 million yen）

年次 Year	輸出 Export	輸入 Import	計 Total
2018	12,484,522	5,336,835	17,821,357
2019	12,306,759	5,084,883	17,391,642
2020	10,413,661	4,316,005	14,729,666
2021	12,480,464	5,289,173	17,769,637
2022	14,013,048	7,197,458	21,210,506

※2022年の数字は確々報値

＊Values in 2022 are revised values

外国貿易 Foreign Trade

輸出の61.6%が自動車関連／輸入の51%が天然資源

主な取扱品種

Automibile-related cargo accounts for 61.6% of total exports
Imports of natural resources make up a 51% shere

Main Tradeing Items

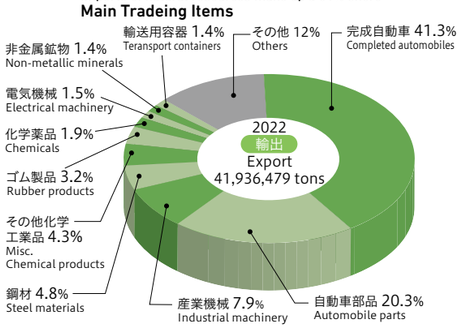

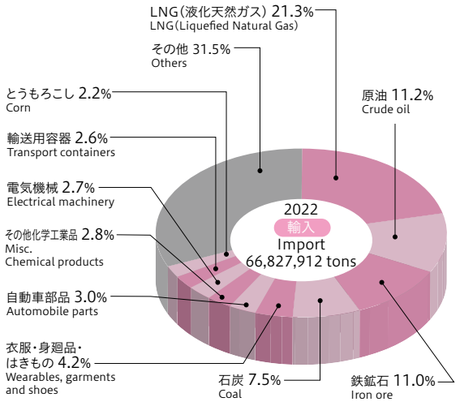

輸出の1位は中国、輸入の1位はオーストラリア

主な貿易相手国・地域

Top trading partner for export is China and for import is Australia

Main Trading Partners

2022 （単位：トン）（unit: ton）

輸出 Export		輸入 Import	
中国 China	5,296,559	13,372,358	オーストラリア Australia
アメリカ U.S.A.	4,086,645	12,547,227	中国 China
オーストラリア Australia	2,375,766	5,385,555	アメリカ U.S.A.
アラブ首長国 U.A.E.	2,339,706	4,002,262	マレーシア Malaysia
タイ Thailand	2,283,750	3,498,363	サウジアラビア Saudi Arabia
ベルギー Belgium	2,053,357	3,333,100	カナダ Canada
台湾 Taiwan	1,834,388	2,505,555	カタール Qatar
韓国 South Korea	1,597,509	2,284,244	ベトナム Vietnam
サウジアラビア Saudi Arabia	1,208,566	2,266,588	アラブ首長国 U.A.E
ベトナム Vietnam	1,144,592	2,199,264	ロシア Russia

コンテナ貨物 Containers

輸出の品目トップは自動車部品/輸入は衣服などの日用品

主な取扱品種

Automibile parts top other export items
Gaments ant other daily-usecommodities stand aut as major imports

Main Tradeing Items (Container Cargo)

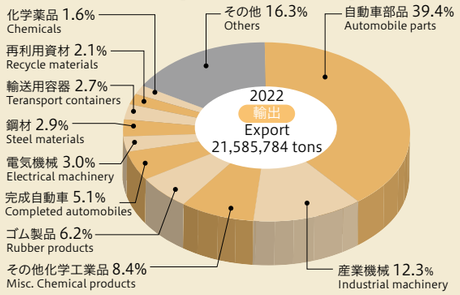

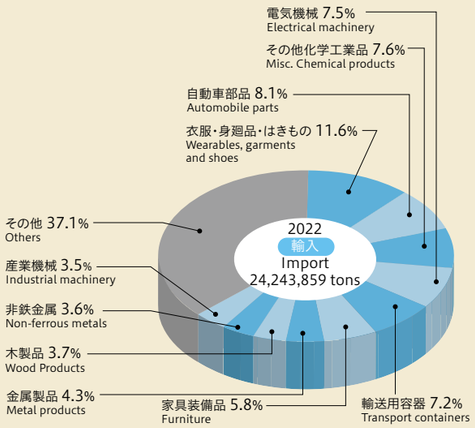

目立つアジア諸国との貿易

主な貿易相手国・地域（コンテナ貨物）

Significant trade with Asian countries

Main Trading Partners (Container Cargo)

2022 （単位：トン）（unit: ton）

輸出 Export		輸入 Import	
中国 China	4,418,931	10,601,954	中国 China
アメリカ U.S.A.	3,315,923	1,660,272	ベトナム Vietnam
タイ Thailand	1,613,517	1,505,840	タイ Thailand
ベトナム Vietnam	1,034,677	1,315,574	アメリカ U.S.A.
台湾 Taiwan	1,020,780	1,231,694	インドネシア Indonesia
韓国 South Korea	790,917	1,148,644	台湾 Taiwan
オランダ Netherlands	764,430	1,048,232	韓国 South Korea
マレーシア Malaysia	701,794	870,012	マレーシア Malaysia
インドネシア Indonesia	666,136	438,148	フィリピン Philippines
アラブ首長国 U.A.E.	600,711	400,221	カナダ Canada

外国貿易・内国貿易 Foreign and Domestic Trades

コンテナ船の入港隻数

Container Vessel Arrivals

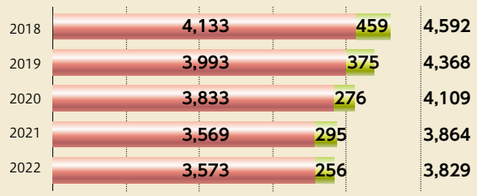

（隻）（unit: arrivals）

コンテナ取扱貨物量（トン）

Container Cargo Volumes (ton)

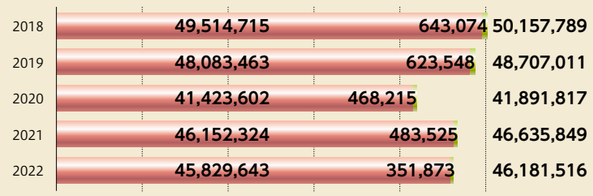

（トン）（unit: ton）

コンテナ取扱個数（TEU）

Number of Containers Handleds (TEU)

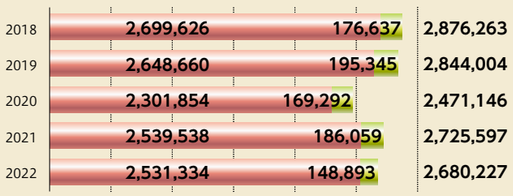

（TEU）（unit: TEU）

主要港の比較2022 Trade Comparison among Major Japanese Ports 2022

外国貿易・内国貿易 Foreign and Domestic Trades

総取扱貨物量（トン）

Cargo Volumes (ton)

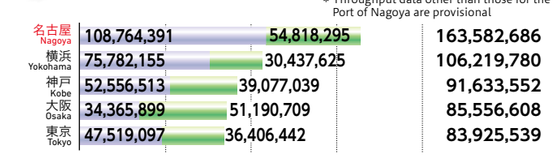

※名古屋港以外の数字は速報値
＊Throughput data other than those for the Port of Nagoya are provisional

（トン）（unit: ton）

コンテナ貨物 Containers

コンテナ取扱個数（TEU）

Number of Containers Handled (TEU)

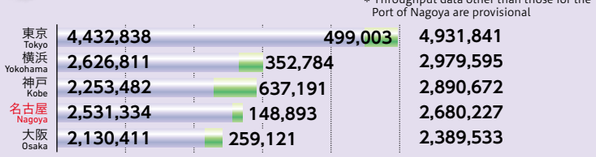

※名古屋港以外の数字は速報値
＊Throughput data other than those for the Port of Nagoya are provisional

（TEU）（unit: TEU）

外国貿易 Foreign Trade

貿易額

Trade Values

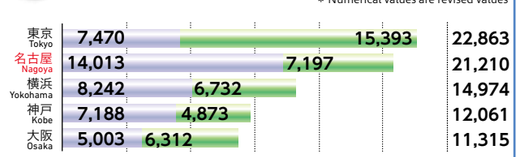

※数字は確々報値
＊Numerical values are revised values

（単位：10億円）（unit: 1 billion yen）

※端数処理のため、合計数値は、その内数と若干合わない場合があります。
＊Numbers in the text and tables are rounded independently and thus may not add up to totals.